# 「結 Line こしき」の客室までの階段を改修しました

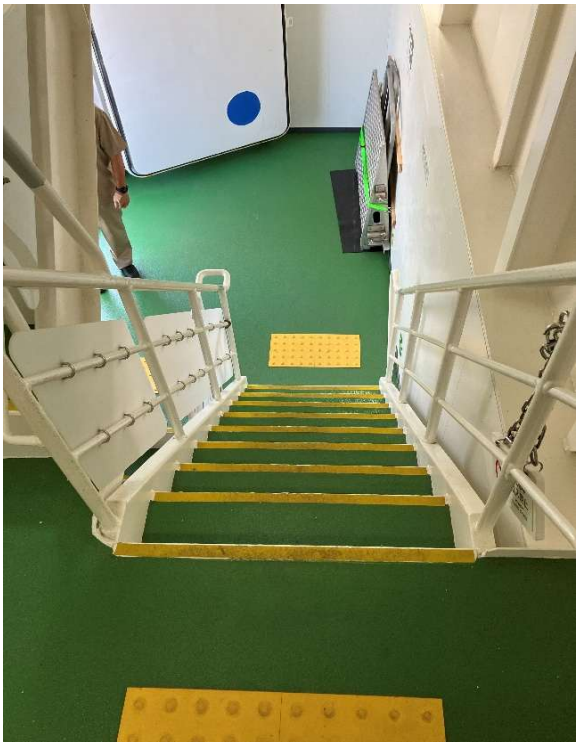

**※改修前：<u>階段の角度45度</u>　<u>路面26.5㎝</u>　蹴上21㎝　<u>階段有効幅80㎝</u>　段数９段**

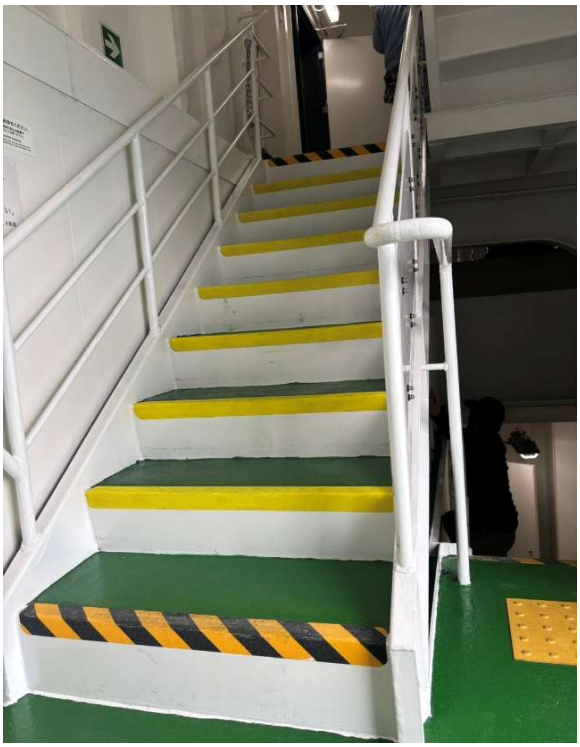
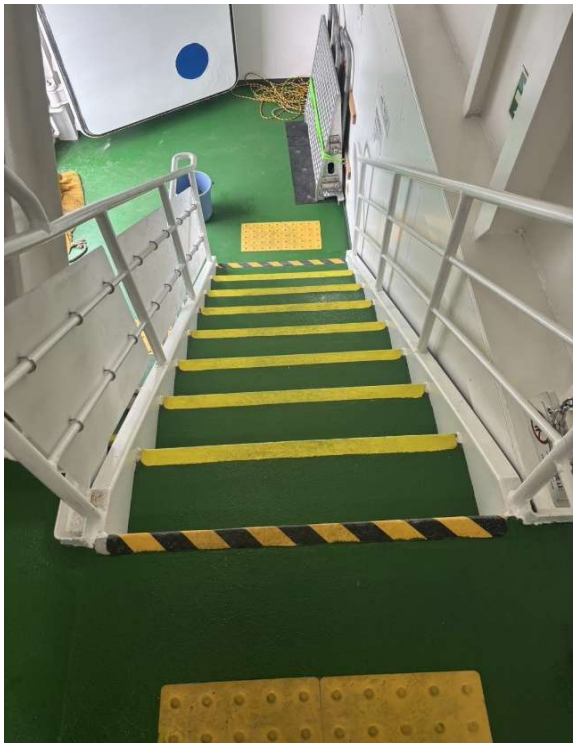

**※改修後：<u>階段の角度35度</u>　<u>路面33.0㎝</u>　蹴上21㎝　<u>階段有効幅91㎝</u>　段数９段**

本改修は、令和8年4月6日から4月25日までのフェリードック期間中に行われたもので、階段傾斜角度を、以前運航しておりました「フェリーニューこしき」と同程度の緩やかな角度へと改善いたしました。併せて、階段の路面を広くすることで、昇降時の安全性を高め、より安心してご利用いただける構造となりました。